# Trägerklammern mit Durchgangsloch

**Typ TKC, verzinkt**

## Anwendung

- Für die Befestigung von Rohrleitungen, Luftkanälen und Sprinkleranlagen an Stahlträgern
- Zur Abhängung von Gewindestiften und Gewindestangen von MÜPRO für die Befestigung von Rohrschellen oder Traversen aus MPC-Systemschienen

## Ihre Vorteile

- Befestigung am Träger ohne Schweißen und Bohren
- Nachträgliches Ausrichten am Träger möglich
- Hohe Tragkraft
- Schnelle, nachträgliche Höhenjustierbarkeit der Gewindestangen am gewindelosen Durchgangsloch

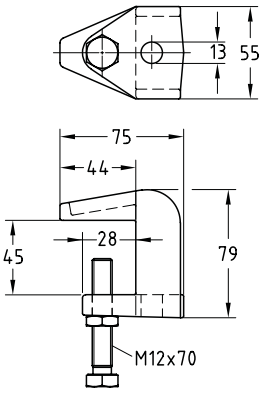

## Produktleistungen

| | |
|---|---|
| Max. empfohlene Belastung [N] | 3.500 |

| Ausführung | Größe | Klemmstärke [mm] | **Artikel-Nr.** | Abgabeeinheit | Mengeneinheit |
|---|---|---|---|---|---|
| mit Durchgangsloch | M12 | 6 - 42 | **130241** | 1 | Stück |

01/2025